

КАДАСТРОВЫЙ ПАСПОРТ
помещения
(выписка из государственного кадастра недвижимости)

| | | | |
|--------|---|---------------|---|
| Лист № | 1 | Всего листов: | 2 |
|--------|---|---------------|---|

| | |
|---|------------------|
| "19" февраля 2014 г. № 54/201/14-48121 | |
| Кадастровый номер: | 54:35:041985:502 |
| Номер кадастрового квартала: | 54:35:041985 |
| Характер сведений государственного кадастра недвижимости (статус записи о помещении): | — |

Описание объекта недвижимого имущества:

| | | |
|----|---|--|
| 1 | Кадастровый номер здания (сооружения), в котором расположено помещение: | |
| | | 54:35:041985:33 |
| 2 | Этаж (этажи), на котором расположено помещение: | |
| | | Подвал № Подвал |
| 3 | Общая площадь помещения: | 100.0 |
| 4 | Местоположение: | Новосибирская область, г Новосибирск, пер Краснодонский 1-й, д 3 |
| 5 | Назначение: | Нежилое (жилое, нежилое) |
| 6 | Вид жилого помещения в многоквартирном доме: | — (комната, квартира) |
| 7 | Кадастровый номер квартиры, в которой расположена комната: | — |
| 8 | Кадастровая стоимость (руб.): | 815596 |
| 9 | Предыдущие кадастровые (условные) номера объекта недвижимого имущества: | 1-7 |
| 10 | Особые отметки: | |
| 11 | Наименование органа кадастрового учета: филиал федерального государственного бюджетного учреждения «Федеральная кадастровая палата Федеральной службы государственной регистрации, кадастра и картографии» по Новосибирской области | |

| | | |
|--|--|------------------------------------|
| Заместитель начальника отдела (полное наименование должности) |  | И. Л. Букша (инициалы, фамилия) |
|--|--|------------------------------------|

М.П.

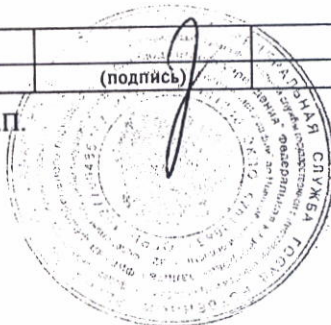

4-1003, Штандарт 04 12

КАДАСТРОВЫЙ ПАСПОРТ
 помещения
 (выписка из государственного кадастра недвижимости)

| | | | |
|--------|---|---------------|---|
| Лист № | 2 | Всего листов: | 2 |
|--------|---|---------------|---|

| | |
|--|------------------|
| "19" февраля 2014 г. № 54/201/14-48121 | |
| Кадастровый номер: | 54:35:041985:502 |

План расположения помещения на этаже Подвал № Подвал:

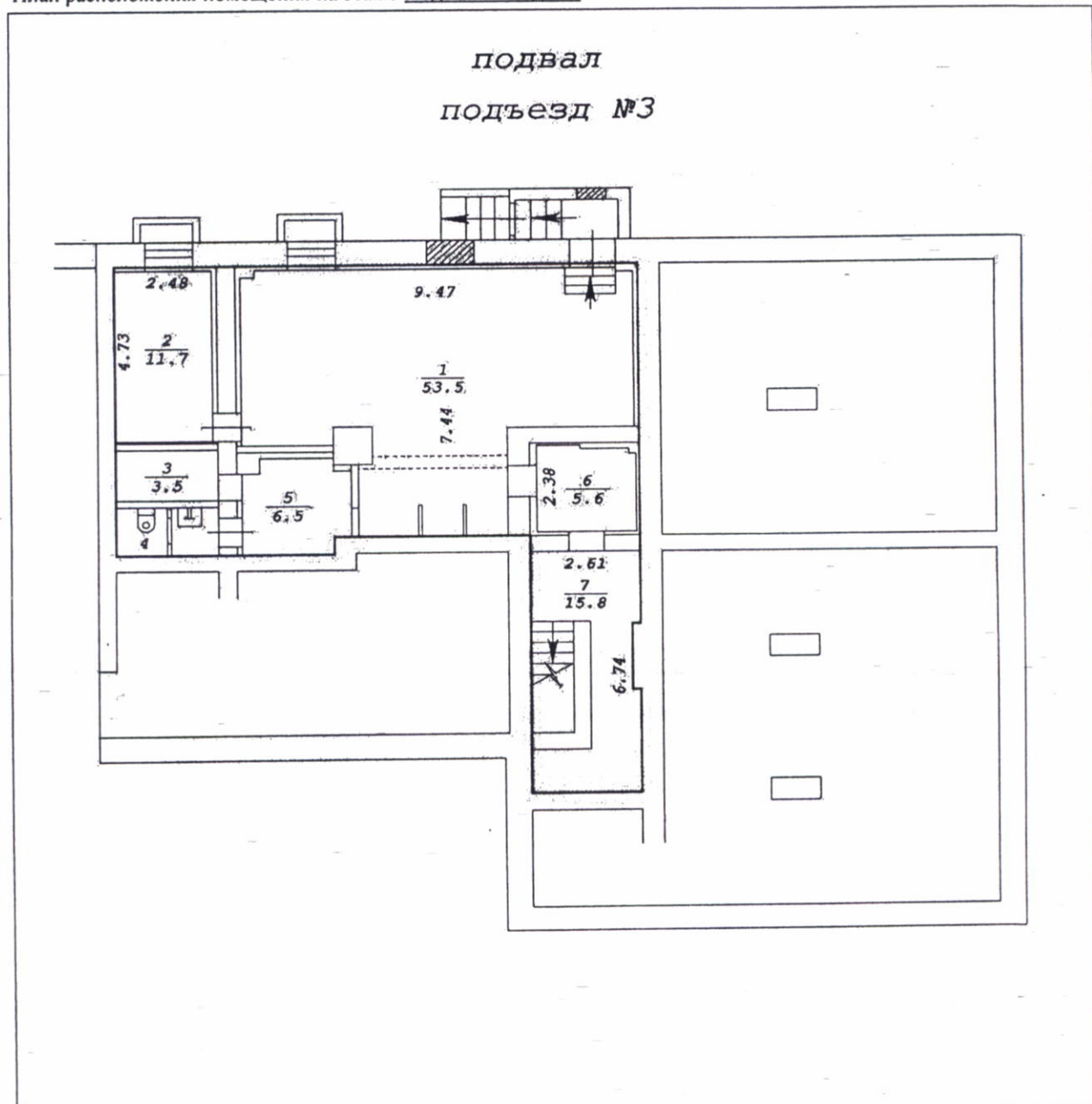

Масштаб 1: 173

| | |
|--|------------------------------------|
| Заместитель начальника отдела (полное наименование должности) | И. Л. Букша (инициалы, фамилия) |
|--|------------------------------------|

М.П.

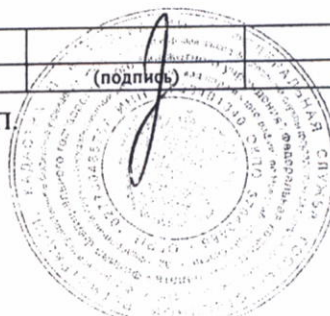

ТЕХНИЧЕСКИЙ ПЛАН ПОМЕЩЕНИЯ

Характеристики помещения

| N п/п | Наименование характеристики | Значение характеристики |
|-------|---|-----------------------------------|
| 1 | 2 | 3 |
| 1 | Кадастровый номер помещения | - |
| 2 | Кадастровый номер здания или сооружения, в которых расположено помещение | 54:35:041985:33 |
| 3 | Номер, обозначение этажа, на котором расположено помещение | Подвал |
| 4 | Ранее присвоенный государственный учетный номер помещения (кадастровый, инвентарный или условный номер) | - |
| 5 | Адрес (описание местоположения) помещения | |
| | Субъект Российской Федерации | Новосибирская область |
| | Муниципальное образование | городской округ город Новосибирск |
| | Населенный пункт (город, село и т.д.) | город Новосибирск |
| | Улица (проспект, пер. и др.) | переулок 1-й Краснодонский |
| | Номер дома | 3 |
| | Номер корпуса | - |
| | Номер строения | - |
| | Номер помещения (квартиры) | - |
| | Иное описание местоположения | - |
| 6 | Назначение помещения | нежилое помещение |
| 7 | Вид жилого помещения | - |
| 8 | Общая площадь помещения (P), м ² | 100,0 |

1-ый технический план

Всего листов 11

| | |
|-----------------------------------|--|
| ТЕХНИЧЕСКИЙ ПЛАН ПОМЕЩЕНИЯ | Заполняется специалистом органа кадастрового учета регистрационный N _____ |
| Титульный лист | _____ (подпись) _____ (инициалы, фамилия) " ____ " _____ г. |

1. Технический план помещения подготовлен в результате выполнения кадастровых работ в связи с представлением в орган кадастрового учета заявления (нужное отметить ✓):

- о постановке на государственный кадастровый учет помещения
- о государственном кадастровом учете изменений помещения с кадастровым N _____
- о государственном кадастровом учете изменений помещения с кадастровым N _____ в связи с образованием части (частей) помещения

2. Сведения о заказчике кадастровых работ:

Рябыкина Ирина Владимировна
(фамилия, имя, отчество (при наличии отчества) физического лица, полное наименование юридического лица, органа государственной власти, органа местного самоуправления, иностранного юридического лица с указанием страны его регистрации (инкорпорации))

Подпись _____ /Рябыкина И. В. /
Дата " 07 " февраля 2014 г.

Место для оттиска печати заказчика кадастровых работ

3. Сведения о кадастровом инженере:

Фамилия, имя, отчество (при наличии отчества) Медякова Марина Васильевна

N квалификационного аттестата кадастрового инженера 54-12-398

Контактный телефон (383) 222-44-88

Почтовый адрес и адрес электронной почты, по которым осуществляется связь с кадастровым инженером
630099, г.Новосибирск-99, ул.Трудовая, 3
info@fbi54.ru

Сокращенное наименование юридического лица, если кадастровый инженер является работником юридического лица
Федеральное государственное унитарное предприятие, основанное на праве хозяйственного ведения, "Российский государственный центр инвентаризации и учета объектов недвижимости - Федеральное бюро технической инвентаризации" (ФГУП "Ростехинвентаризация - Федеральное БТИ"), Новосибирский филиал ФГУП "Ростехинвентаризация - Федеральное БТИ"

Подпись _____ /Медякова М.В. /
Дата " 07 " февраля 2014 г.

Место для оттиска печати кадастрового инженера



ТЕХНИЧЕСКИЙ ПЛАН ПОМЕЩЕНИЯ

План части этажа

подвал
подъезд №3

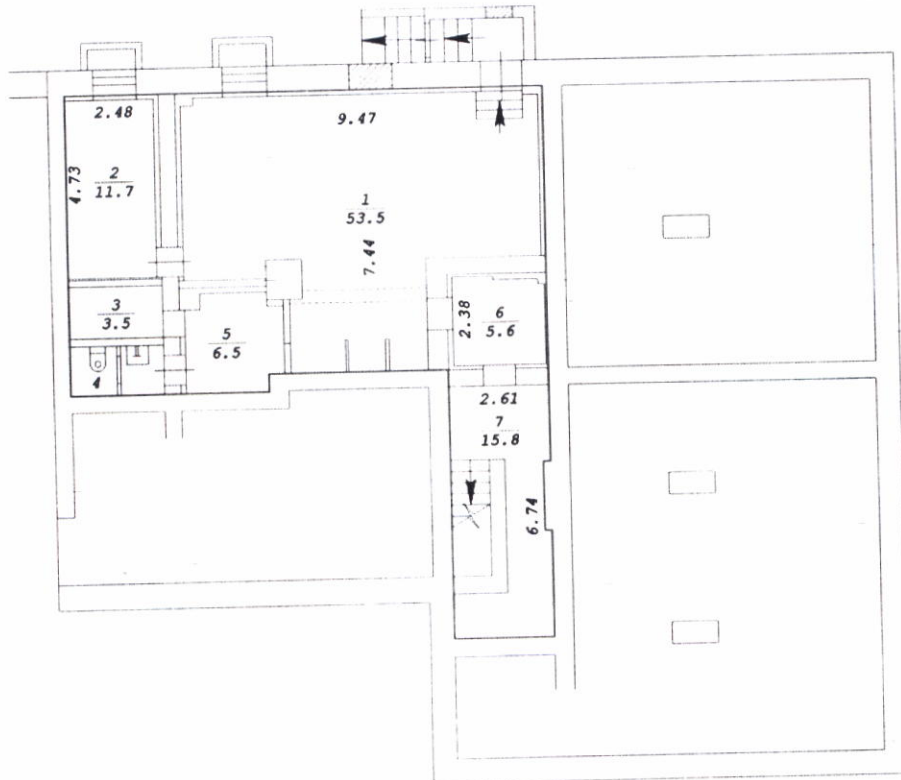

Масштаб 1:200

Условные обозначения:

Часть границы
геометрической
фигуры вновь
образованного
помещения



Стена с окном
и дверью



Лестница